



**I.I.S. VIA DEI PAPARESCHI**

LICEO LINGUISTICO - LICEO SCIENTIFICO OPZ. SCIENZE APPLICATE - LICEO SCIENTIFICO INTERNAZIONALE CAMBRIDGE  
LICEO SCIENTIFICO DIGITALE - IST. TECNICO AMM. NE FINANZA E MARKETING - Articolazione Relazioni Internazionali  
LICEO DELLE SCIENZE UMANE OPZIONE ECONMICO SOCIALE



# ORGANIGRAMMA

## A.S. 2024-2025



# Organigramma



**I.I.S. PAPARESCHI**  
VIA DEI

LICEO LINGUISTICO - LICEO SCIENTIFICO OPZ. SCIENZE APPLICATE - LICEO SCIENTIFICO INTERNAZIONALE CAMBRIDGE  
LICEO SCIENTIFICO DIGITALE - IST. TECNICO AMM.NE FINANZA E MARKETING - Articolazione Relazioni Internazionali  
LICEO DELLE SCIENZE UMANE OPZIONE ECONOMICO SOCIALE

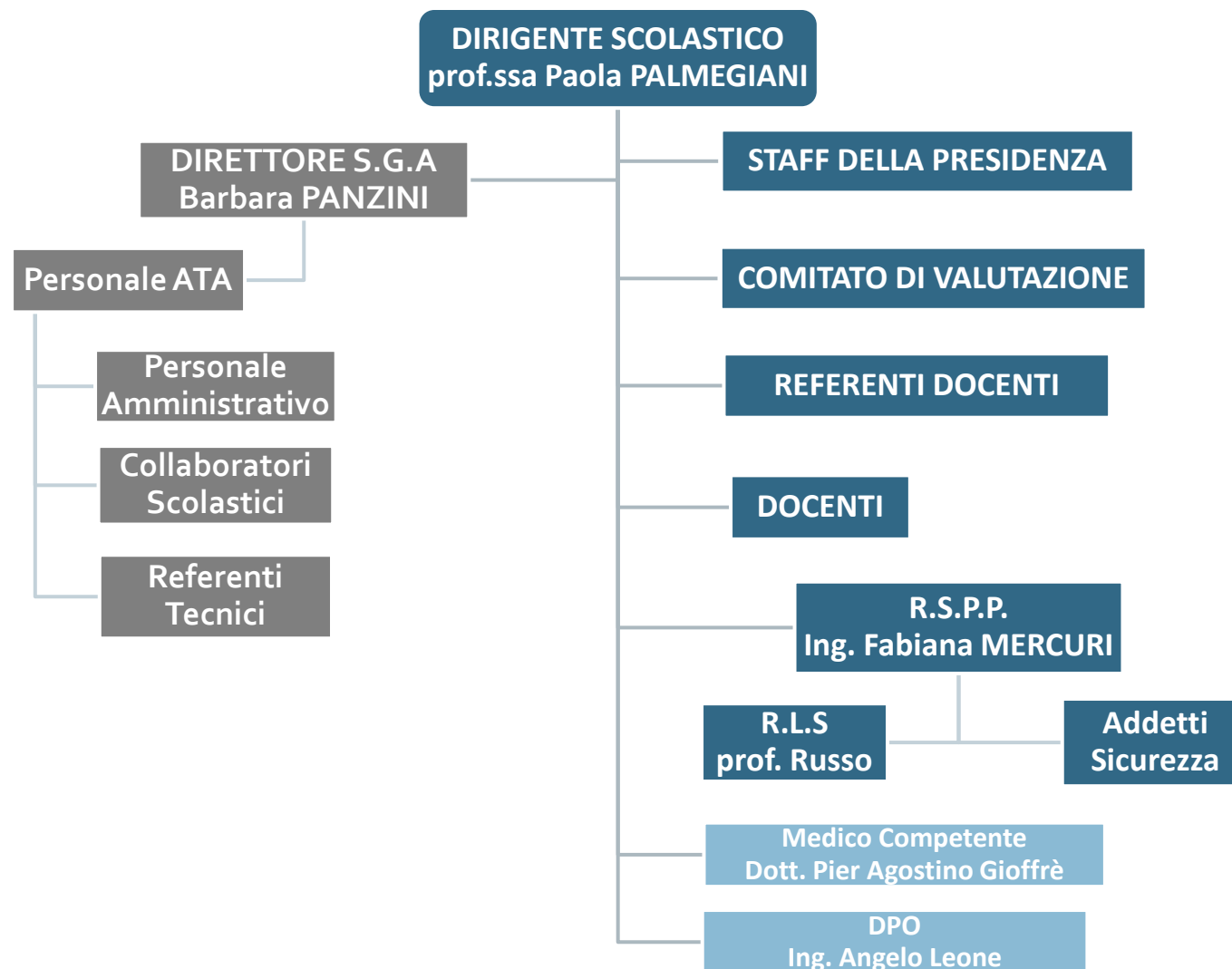

anno  
scolastico  
2024-2025

# Staff della Presidenza

anno  
scolastico  
2024-2025

**Prof.ssa Giulia FERRANDINO**  
1° Collaboratore - Sede Centrale

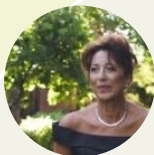

**Prof. Francesco DI FILIPPO**  
2° Collaboratore - Sede Succursale



**Prof.ssa PAOLA  
PALMEGANI**  
Dirigente Scolastico



**Prof.ssa Rita RAVAGIOLI**  
Supporto Organizzativo Staff



**Prof.ssa Carla DE MAGGI**  
Supporto Organizzativo Staff



**Prof. Fabrizio CALIMERA**  
Supporto Organizzativo Staff



# Collegio Docenti



**I.I.S. PAPARESCHI**  
VIA DEI

LICEO LINGUISTICO - LICEO SCIENTIFICO OPZ. SCIENZE APPLICATE - LICEO SCIENTIFICO INTERNAZIONALE CAMBRIDGE  
LICEO SCIENTIFICO DIGITALE - IST. TECNICO AMM.NE FINANZA E MARKETING - Articolazione Relazioni Internazionali  
LICEO DELLE SCIENZE UMANE OPZIONE ECONMICO SOCIALE



anno  
scolastico  
2024-2025

**COLLEGIO  
DOCENTI**

**FIGURE  
STRUMENTALI**

AREA 1)  
PTOF-RAV E PDM

**DI FILIPPO**

AREA 2)  
ORIENTAMENTO IN  
INGRESSO

**TARANTINO**

AREA 3)  
SOSTEGNO ALLO  
STUDIO

**CRISPINO**

AREA 4)  
INCLUSIONE

**CARLESCHI**

# Referenti 1/4

anno  
scolastico  
2024-2025

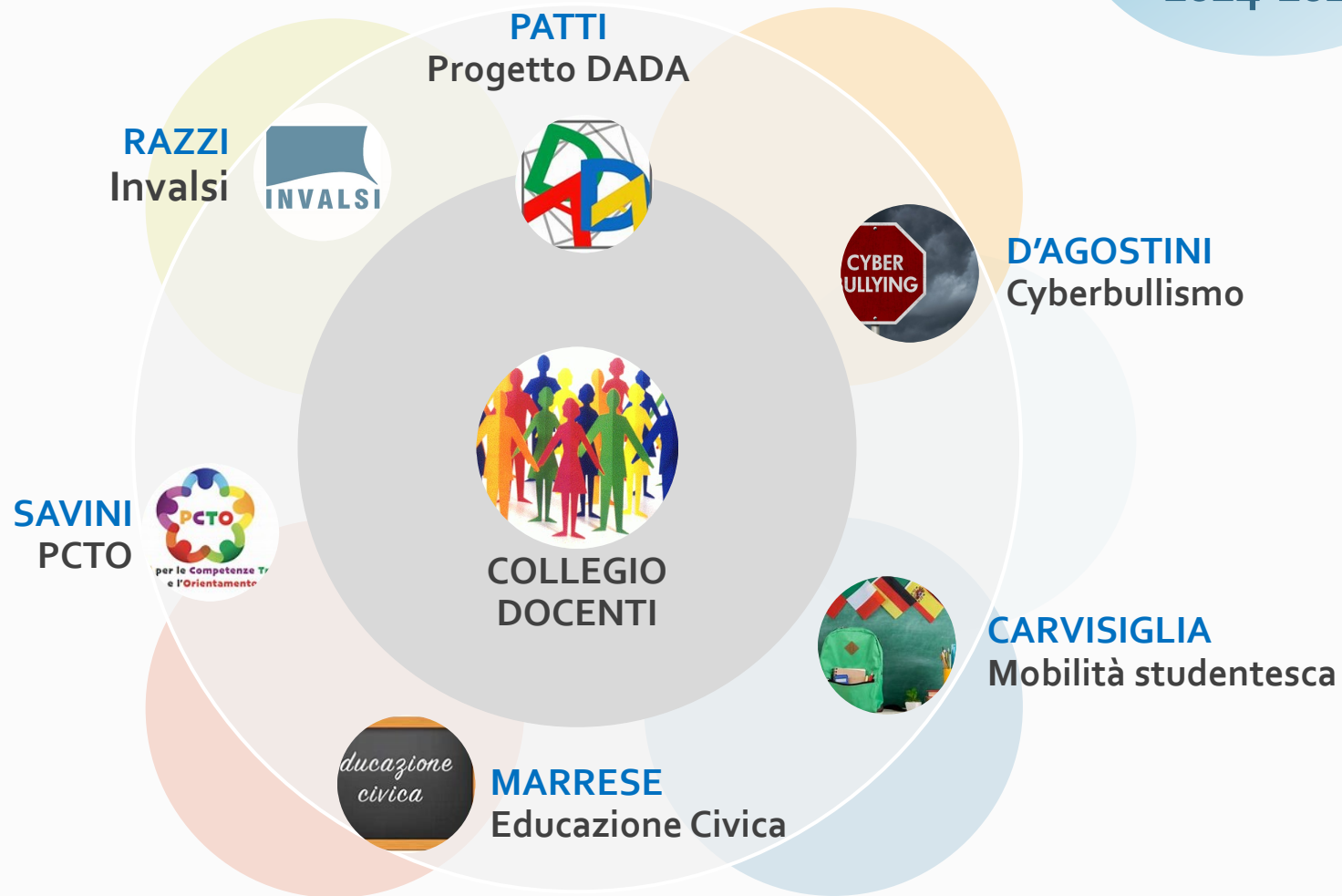

# Referenti 2/4

anno  
scolastico  
2024-2025



# Referenti 3/4

anno  
scolastico  
2024-2025

Dipartimenti



Coordinatori  
di Classe

**CHIARALUCE**  
Classi Cambridge



**IACCARINO**  
Rete Itefm



**COLLEGIO  
DOCENTI**



**MATTEINI-PONZIO**  
Rete We Debate



**PETRASSI**  
Docente Orientatore

# Referenti 4/4

anno scolastico  
2024-2025

COLLEGIO  
DOCENTI



## SEDE CENTRALE

Laboratorio informatica	Laboratorio innovativo	Laboratorio Linguistico	Laboratorio Fisica	Laboratorio Chimica	Laboratorio Musica	Biblioteca	Palestra
•ABBATE	•LABARILE	•CHIARALUCE	•PASSAMONTI •IARIA	•MANICO	•IARIA	•BIONDI •CRISPINO •GIORGIO	•RUSSO



Laboratorio informatica	Laboratorio innovativo	Laboratorio Linguistico	Laboratorio Fisica	Laboratorio Chimica	Laboratorio Musica	Biblioteca	Palestra
•ACCIARIELLO	•DI CARLO	•MARIANI	•CANNATA	•TOMASSETTI	•CATARINOZZI	•PAOLETTI •ANGIOLINI	•FALBO

## SEDE SUCCURSALE



# COLLEGIO DOCENTI

## COMMISSIONI

a.s.  
2024-2025



RAV-PTOF (DE MAGGI, RAZZI, OLIVIERO)

ORIENTAMENTO IN INGRESSO (COVACCIOLI, DE MASI, MELIDDO)

SOSTEGNO ALLO STUDIO (RAPONI, DE MARCO)

INCLUSIONE (DI CECCA, ORIOLO, D'AGOSTINI)

ONE HEALTH (APUZZO)

ELETTORALE (DE MAGGI)

INTERNAZIONALIZZAZIONE (CARVISIGLIA, MINGHETTI)

VIAGGI (BALDASSARRI)

SENTIERO DEL FILOSOFO (DI CECCA, ORIOLO, OLIVIERO, ANGIOLINI, SERAFIN, ACCIARESÌ)

SCAMBIO CULTURALE ISTANBUL (MELIDDO)

TEAM ORIENTAMENTO (D'ALESSANDRI, CARLESCHI)

INVALSI (CALIMERA)

CYBERBULLISMO (SCIANDRA)

SUPPORTO TEMPO SCUOLA (ACCIARIELLO, POLDIALLAI)

TEAM DIGITALE (BIONDI, DI CARLO)

PCTO (PETRASSI)