



I.I.S. VIA DEI PAPARESCHI

LICEO LINGUISTICO - LICEO SCIENTIFICO OPZ. SCIENZE APPLICATE - LICEO SCIENTIFICO INTERNAZIONALE CAMBRIDGE
LICEO SCIENTIFICO DIGITALE - IST. TECNICO AMM. NE FINANZA E MARKETING - Articolazione Relazioni Internazionali
LICEO DELLE SCIENZE UMANE OPZIONE ECONMICO SOCIALE



ORGANIGRAMMA

A.S. 2024-2025



Organigramma



I.I.S. VIA DEI PAPARESCHI

LICEO LINGUISTICO - LICEO SCIENTIFICO OPZ. SCIENZE APPLICATE - LICEO SCIENTIFICO INTERNAZIONALE CAMBRIDGE
LICEO SCIENTIFICO DIGITALE - IST. TECNICO AMM. NE FINANZA E MARKETING - Articolazione Relazioni Internazionali
LICEO DELLE SCIENZE UMANE OPZIONE ECONOMICO SOCIALE

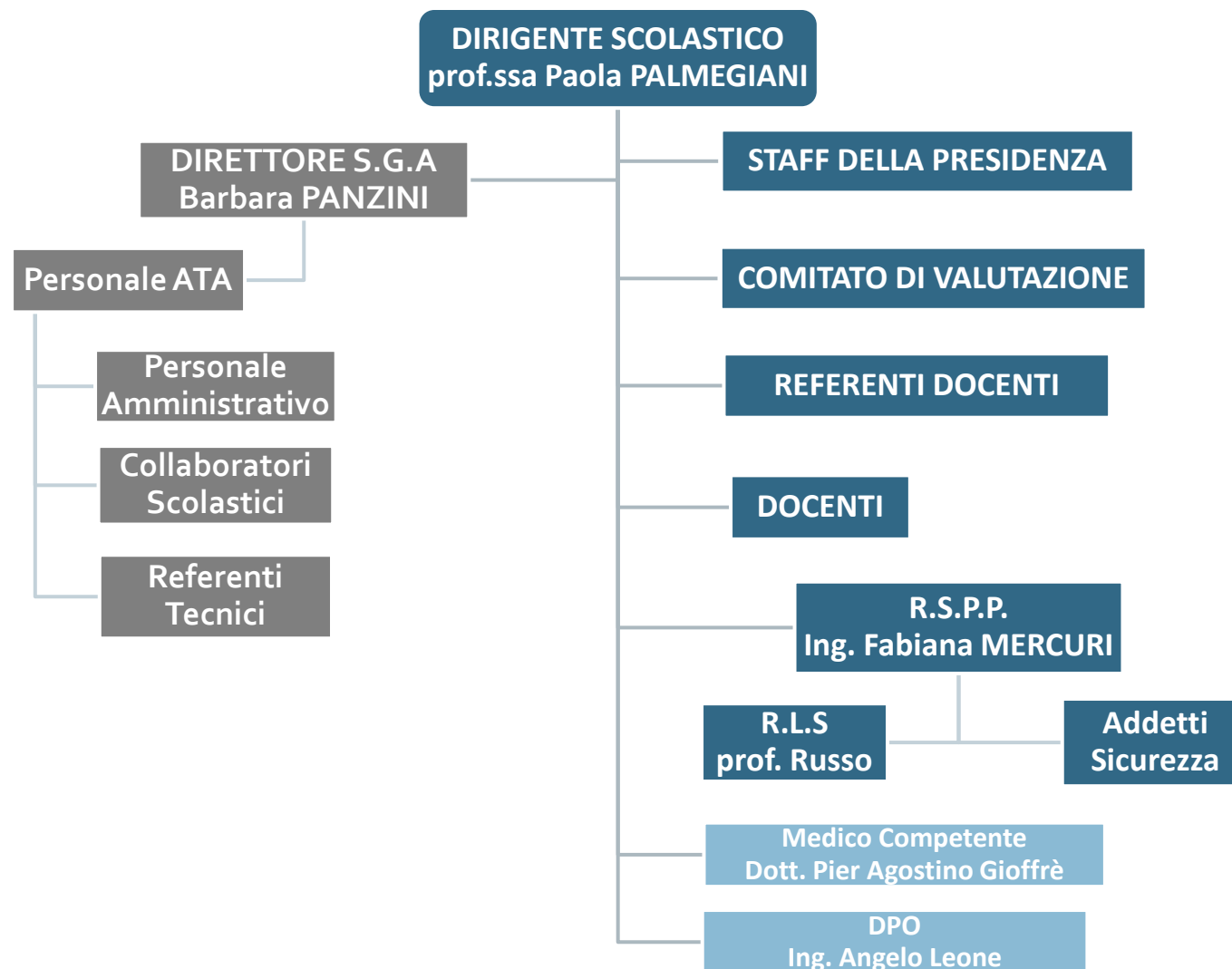

anno
scolastico
2024-2025

Staff della Presidenza

anno
scolastico
2024-2025

Prof.ssa Giulia FERRANDINO
1° Collaboratore - Sede Centrale

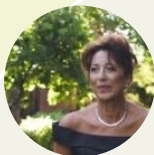

Prof. Francesco DI FILIPPO
2° Collaboratore - Sede Succursale



**Prof.ssa PAOLA
PALMEGANI**
Dirigente Scolastico



Prof.ssa Rita RAVAGIOLI
Supporto Organizzativo Staff



Prof.ssa Carla DE MAGGI
Supporto Organizzativo Staff



Prof. Fabrizio CALIMERA
Supporto Organizzativo Staff



Collegio Docenti



I.I.S. PAPARESCHI
VIA DEI

LICEO LINGUISTICO - LICEO SCIENTIFICO OPZ. SCIENZE APPLICATE - LICEO SCIENTIFICO INTERNAZIONALE CAMBRIDGE
LICEO SCIENTIFICO DIGITALE - IST. TECNICO AMM.NE FINANZA E MARKETING - Articolazione Relazioni Internazionali
LICEO DELLE SCIENZE UMANE OPZIONE ECONMICO SOCIALE



anno
scolastico
2024-2025

**COLLEGIO
DOCENTI**

**FIGURE
STRUMENTALI**

AREA 1)
PTOF-RAV E PDM
DI FILIPPO

AREA 2)
ORIENTAMENTO IN
INGRESSO
TARANTINO

AREA 3)
SOSTEGNO ALLO
STUDIO
CRISPINO

AREA 4)
INCLUSIONE
CARLESCHI

Referenti 1/4

anno
scolastico
2024-2025

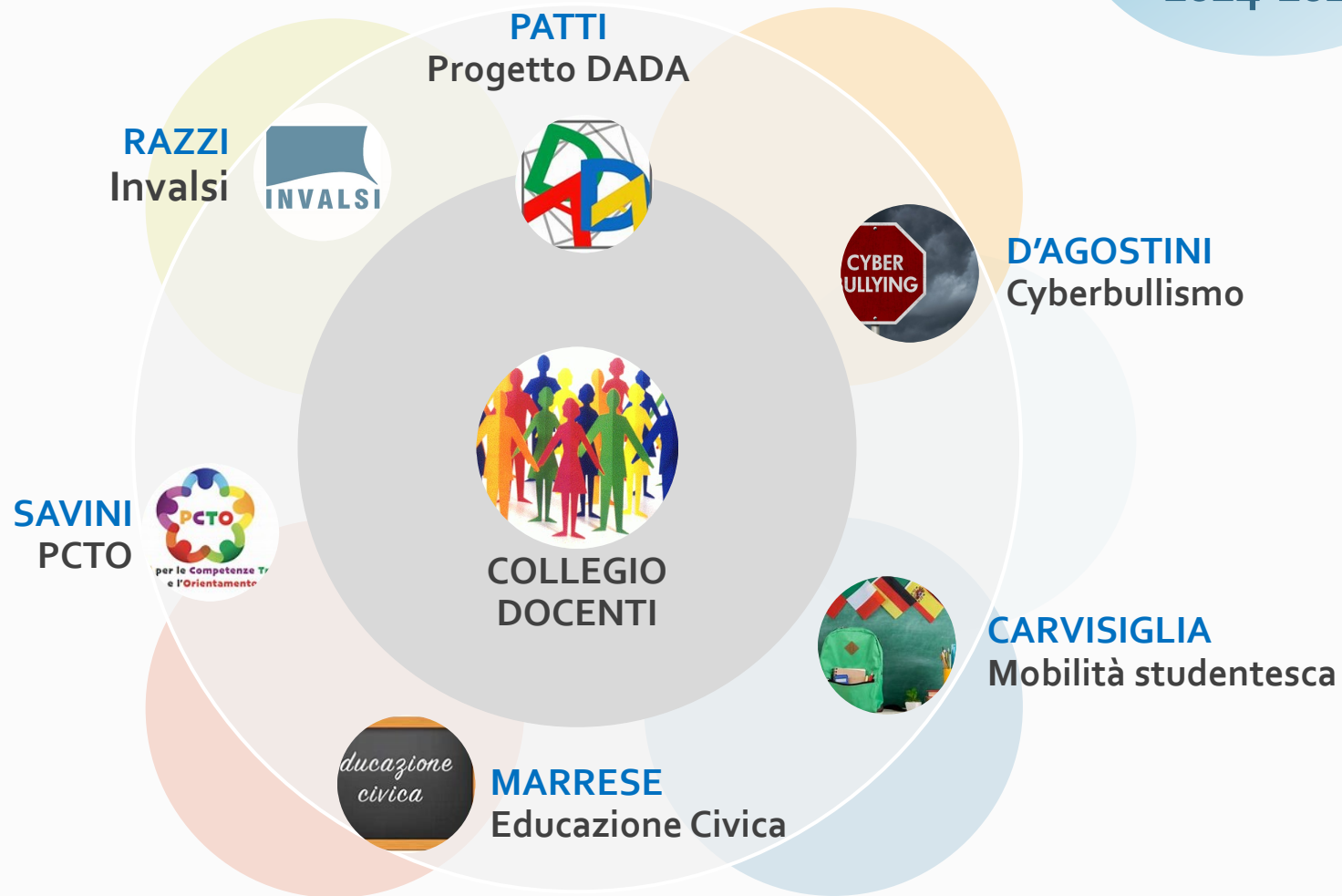

Referenti 2/4

anno
scolastico
2024-2025



Referenti 3/4

anno
scolastico
2024-2025

CHIARALUCE
Classi Cambridge



Dipartimenti



Coordinatori
di Classe



IACCARINO
Rete Itefm



**COLLEGIO
DOCENTI**



MATTEINI-PONZIO
Rete We Debate



PETRASSI
Docente Orientatore

Referenti 4/4

anno scolastico
2024-2025

COLLEGIO
DOCENTI



SEDE CENTRALE

Laboratorio informatica	Laboratorio innovativo	Laboratorio Linguistico	Laboratorio Fisica	Laboratorio Chimica	Laboratorio Musica	Biblioteca	Palestra
•ABBATE	•LABARILE	•CHIARALUCE	•PASSAMONTI •IARIA	•MANICO	•IARIA	•BIONDI •CRISPINO •GIORGIO	•RUSSO



Laboratorio informatica	Laboratorio innovativo	Laboratorio Linguistico	Laboratorio Fisica	Laboratorio Chimica	Laboratorio Musica	Biblioteca	Palestra
•ACCIARIELLO	•DI CARLO	•MARIANI	•CANNATA	•TOMASSETTI	•CATARINOZZI	•PAOLETTI •ANGIOLINI	•FALBO

SEDE SUCCURSALE

COLLEGIO DOCENTI

COMMISSIONI

a.s.
2024-2025



RAV-PTOF (DE MAGGI, RAZZI, OLIVIERO)

ORIENTAMENTO IN INGRESSO (COVACCIOLI, DE MASI, MELIDDO)

SOSTEGNO ALLO STUDIO (RAPONI, DE MARCO)

INCLUSIONE (DI CECCA, ORIOLO, D'AGOSTINI, RUGGERI)

ONE HEALTH (APUZZO)

ELETTORALE (DE MAGGI)

INTERNAZIONALIZZAZIONE (CARVISIGLIA, MINGHETTI)

VIAGGI (BALDASSARRI)

SENTIERO DEL FILOSOFO (DI CECCA, ORIOLO, OLIVIERO, ANGIOLINI, SERAFIN, ACCIARESÌ)

SCAMBIO CULTURALE ISTANBUL (MELIDDO)

TEAM ORIENTAMENTO (D'ALESSANDRI, CARLESCHI)

INVALSI (CALIMERA)

CYBERBULLISMO (SCIANDRA)

SUPPORTO TEMPO SCUOLA (ACCIARIELLO, POLDIALLAI)

TEAM DIGITALE (BIONDI, DI CARLO)

PCTO (PETRASSI)